

Il tablet EMS:

Prima scelta per i
primi soccorritori.

Quando i primi soccorritori vengono inviati in luoghi spesso remoti e pericolosi per fornire cure critiche, hanno bisogno che la tecnologia sia un aiuto e non un ostacolo.



Il tablet per servizi medici di emergenza (EMS) è il partner perfetto per supportare i team EMS in ambienti difficili.

Fornendo un accesso rapido e sicuro alle informazioni sui pazienti, alimentando altre apparecchiature diagnostiche e collegandosi al sistema sanitario più ampio dalla scena di un'emergenza, il tablet EMS supporta i primi soccorritori nel fornire le cure più efficaci sulla scena e facilitare i percorsi di cura per i pazienti.



Integrazione
multi-veicolare



Assistenza
remota portatile



Accesso in
tempo reale ai
dati medici



Prevenzione e
controllo delle
infezioni



Integrazione multi-veicolare



Le squadre EMS devono intervenire in caso di emergenza il più velocemente possibile, ma la navigazione nel traffico e nel terreno ad alta velocità può comportare movimenti pericolosi di oggetti all'interno dei veicoli. Per utilizzare la tecnologia in modo sicuro ed efficace per la navigazione, la comunicazione o l'assistenza medica, i dispositivi devono essere protetti e collegati ad altri sistemi durante il transito.

TOUGHBOOK è supportato da una gamma di soluzioni di docking per veicoli per fissare in modo sicuro **L'EMS Tablet durante** il trasporto, rendendo più facile e sicuro per i primi soccorritori l'accesso e l'aggiornamento delle cartelle cliniche e la comunicazione in movimento.

- Consulenza per la progettazione di veicoli
- Dock per veicoli resistente alle vibrazioni
- Sgancio rapido per uso palmare
- Alimentazione e ricarica
- Connettività e porte USB



Assistenza remota portatile

Le squadre EMS possono essere chiamate per emergenze in località remote, spesso è necessario raggiungere il paziente a piedi quando l'accesso veicolare è limitato. Per raggiungere il più rapidamente possibile i pazienti in luoghi all'aperto o pericolosi, qualsiasi tecnologia di supporto deve essere altamente portatile e sufficientemente robusta da resistere in qualsiasi condizione atmosferica, anche in ambienti fisicamente impegnativi.

Il tablet EMS combina la portabilità con la robustezza per offrire ai team EMS il supporto tecnologico completo di cui hanno bisogno quando rispondono alle emergenze in tutte le condizioni. La sua batteria a lunga durata consente ai team di affrontare lunghi turni ed emergenze che richiedono più tempo del previsto.

- Maniglia rigida per la portabilità
- 1,19 kg / 2,64 libbre di peso (circa)
- IP65 all'acqua e alla polvere e resistenza alle cadute da 180 cm
- Fino a 12 ore di durata della batteria
- Tastiera esterna per le operazioni di assistenza domiciliare





Accesso in tempo reale ai dati medici

L'accesso alle cartelle cliniche dei pazienti relative a qualsiasi farmaco in corso o a condizioni preesistenti sono tutti fattori importanti nel determinare l'assistenza immediata fornita sulla scena. Oltre ad accedere alle cartelle cliniche, i team EMS devono condividere i propri rapporti sugli incidenti e sui trattamenti il più rapidamente possibile per garantire un passaggio di consegne senza intoppi con il personale ospedaliero.

Il **tablet EMS** aiuta i primi soccorritori a fornire rapidamente il trattamento più efficace e a risparmiare tempo accedendo e aggiornando le cartelle cliniche digitali sul campo. Grazie alle funzionalità LAN 5G stand alone e wireless integrate, l'assistenza in prima linea è migliorata da una connessione veloce, sicura e affidabile e da una transizione senza soluzione di continuità tra i sistemi di dati medici e gli operatori sanitari.

- 4G LTE o 5GSA con supporto eSIM
- Gps
- LAN wireless Intel® Wi-Fi6 AX201
- Windows 11 Pro

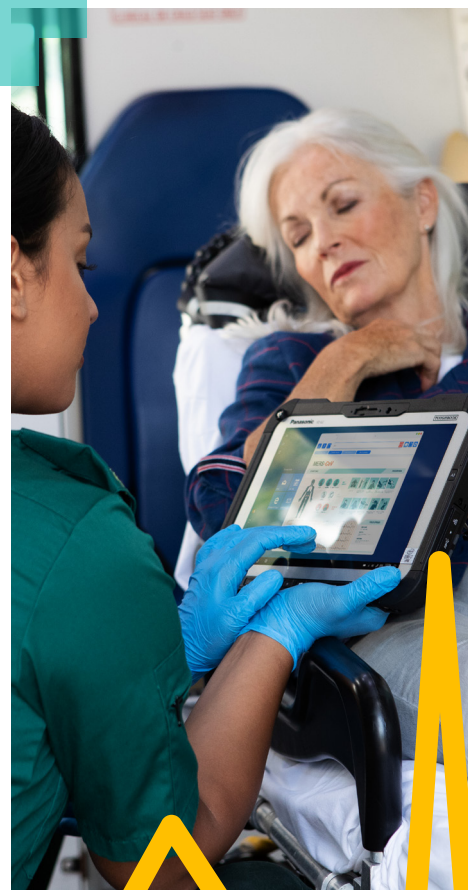

Prevenzione e controllo

Proteggere i pazienti dalle infezioni è una responsabilità importante per i primi soccorritori. Qualsiasi apparecchiatura non sterilizzata può rappresentare un rischio di contaminazione sia per i pazienti che per le équipe mediche, quindi garantire la sterilizzazione di qualsiasi tecnologia utilizzata per supportare la risposta alle emergenze è una priorità assoluta.

Il **tablet EMS** è costruito per resistere a spray e salviette disinfettanti certificati, aiutando i team a proteggere i pazienti igienizzando il dispositivo dopo ogni chiamata. Il touchscreen compatibile con i guanti consente ai team EMS di utilizzare il tablet rugged sulla scena di un'emergenza senza interrompere il passo nella fornitura di cure critiche. Inoltre, le porte sigillate dell'unità impediscono qualsiasi ulteriore dispersione di particelle aerodisperse e facilitano la pulizia.

- Testato per resistere a 10.000 salviette disinfettanti
- Touchscreen da 10,1" visibile alla luce del sole e abilitato per i guanti
- Porte sigillate

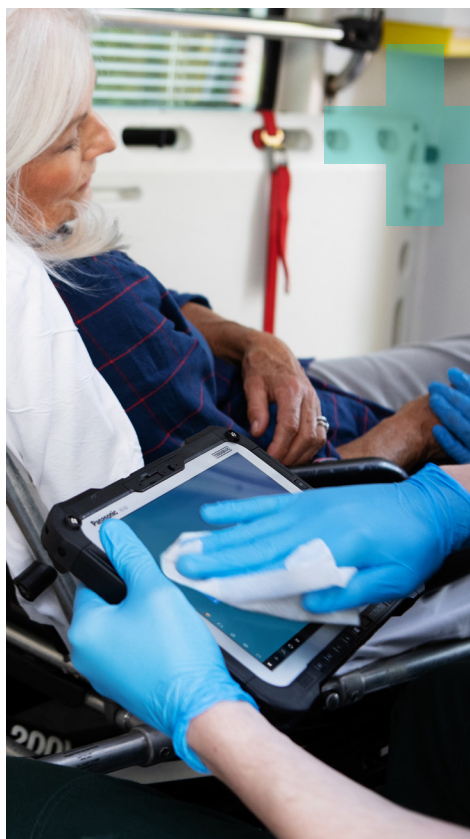

Prima scelta per i primi soccorritori

Il **tablet EMS** è il partner tecnologico ideale per supportare i team EMS che rispondono alle emergenze critiche anche negli ambienti più difficili. Oltre ad essere un tablet robusto, potente e portatile per l'uso mobile, si integra perfettamente nell'infrastruttura IT della rete sanitaria più ampia. Con Windows 11 Pro e un Intel® Secured Core, **il tablet EMS** consente ai primi soccorritori di comunicare e condividere i dati con altri team sanitari e sistemi di registrazione senza compromettere la privacy dei dati dei pazienti.

Supporto di cui ti puoi fidare

Da oltre 20 anni collaboriamo con la polizia, i vigili del fuoco e i servizi di ambulanza per fornire soluzioni di mobile computing robuste e portatili, pluripremiate, montate su veicoli e portatili, fornendo una tecnologia progettata per lo scopo, adatta agli odierni servizi di emergenza digitali.



Risparmiare secondi vitali con MobiMed

Ortivus, uno dei leader di mercato nell'e-health, ha scelto EMS Tablet per la sua soluzione mobile di primo soccorso ModiMed. I team EMS possono ora monitorare e curare i pazienti sul campo, condividendo dati e parametri vitali in tempo reale lungo tutta la catena di cura. Più che un sistema di cartelle cliniche, è uno strumento intuitivo di supporto decisionale con funzionalità per la gestione delle vittime di massa.



Visita il nostro hub **TOUGHBOOK Specialist Industry Solutions** per saperne di più su **EMS Tablet** e per parlare con uno dei nostri specialisti di prodotto.